OBEC VAVŘINEC

Vavřinec 92, 679 13 Sloup
Tel. + Fax : 516 435 414

Vavřinec 7. ledna 2020

Na základě § 39, odst. 1 zákona Parlamentu ČR č. 128/2000 Sb., o obcích, v platném znění, oznamuje obec Vavřinec svůj

záměr

pronajmout pozemky

v k.ú. Veselice na Moravě:
p.č. 1231, ostatní plocha o výměře 1160 m2
p.č. 1235, ostatní plocha o výměře 151 m2
část pozemku p.č. 1001, ostatní plocha o výměře 68 m2
část pozemku p.č. 1019, ostatní plocha o výměře 835 m2

a

v k.ú. Vavřinec na Moravě:
p.č. 2362, ostatní plocha o výměře 68 m2
část pozemku p.č. 2341, ostatní plocha o výměře 1066 m2
část pozemku p.č. 2337, ostatní plocha o výměře 54 m2
p.č. 2340, ostatní plocha o výměře 182 m2
p.č. 2343, ostatní plocha o výměře 1139 m2
p.č. 2207, ostatní plocha o výměře 2019 m2
část pozemku p.č. 2205, ostatní plocha o výměře 2855 m2
část pozemku p.č. 2233, ostatní plocha o výměře 743 m2

Uvedené pozemky bude možné využívat za účelem výsadby nových ovocných stromů a zajištění jejich rozvojové péče.

Bankovní spojení : ČS a.s., pob. Blansko, č.ú. 1362351339/0800 IČO: 00281204
E-mail: obec@vavrinec.cz

Na základě tohoto oznámení mohou občané podávat do 23. ledna 2020 do 14 hodin na Obú Vavřinec žádosti o pronájem uvedených pozemků.

OBEC VAVŘINEC

Petr Nečas
starosta obce

OBEC VAVŘINEC
679 13 Sloup
okres Blansko

Vyvěšeno: 7.1.2020

Sejmuto: 24.1.2020

Vyvěšeno v el. podobě dne: 7.1.2020

Sejmuto v el. podobě dne : 24.1.2020

OBEC VAVŘINEC
679 13 Sloup
okres Blansko

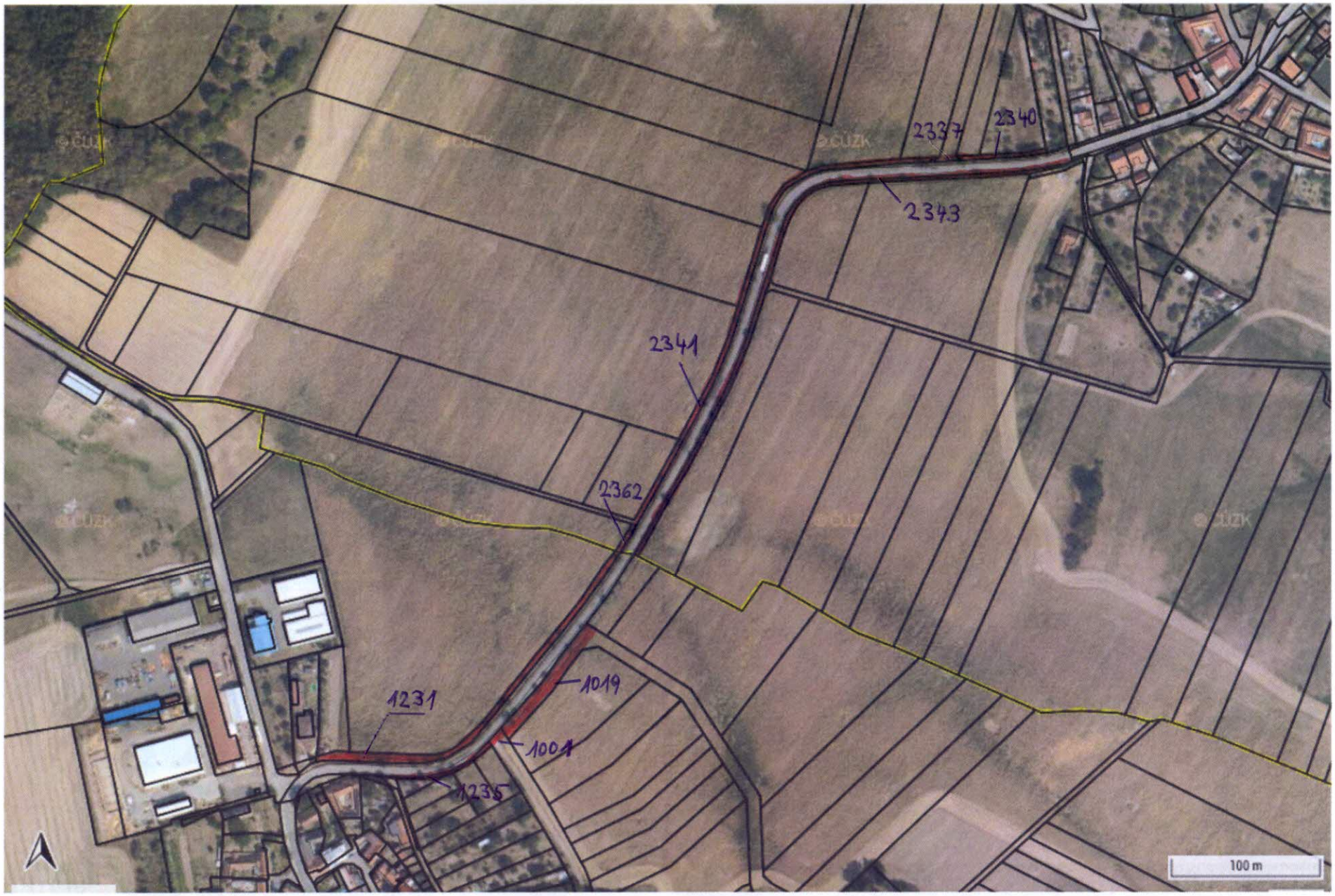
2337
2340
2343
2341
2362
1019
1231
1001
1235
100 m

2205
2233
2207
100 m